

PROJETO DE ARQUITETURA

MEMORIAL DESCRITIVO

Proprietário: SEMPRE - Secretaria Municipal de Promoção Social, Combate a Pobreza, Esporte e Lazer

Projeto: Reforma e Ampliação Unidade Prato Popular - São Tomé de Paripe

Local: Rua Santa Filomena, São Tomé de Paripe, Salvador - Ba

Resp. Técnico: Leandro Jorge Rocha Santos CAU A44231-3

DESCRIÇÃO

O presente Memorial Descritivo refere-se ao Projeto Arquitetônico de Reforma e Ampliação da Unidade Prato Popular - São Tomé de Paripe, Localizado na Rua Santa Filomena, São Tomé de Paripe, Salvador - Ba.

A área construída existente é de 225,46 m². Será feita uma ampliação de 188,20 m², ficando uma área construída total de 413,66 m².

1. ESPECIFICAÇÃO DE MATERIAIS

1.1. Refeitório

- 1.1.1. Paredes em pintura acrílica fosca, sobre massa corrida acrílica e selador.
- 1.1.2. Piso de alta resistência.
- 1.1.3. Soleira em granito.
- 1.1.4. Rodapé em revestimento cerâmico, h=10cm.
- 1.1.5. Portas externas serão de alumínio com veneziana na metade inferior e vidro na metade superior. Colocação de barra antipânico.
- 1.1.6. Janelas serão de alumínio e vidro tipo de correr.
- 1.1.7. Todas as janelas e portas externas terão grade de ferro com proteção em primer antiferrugem e pintura esmalte sintético. Chumbada na parede.
- 1.1.8. Peitoril em granito.
- 1.1.9. Forro de gesso acartonado, com selador, emassamento e pintura PVA.
- 1.1.10. Bancada em aço inox, Bancada com cuba em aço inox. Conforme regulações da vigilância sanitária.
- 1.1.11. Ralos de esgoto contínuos com grelha em aço inox
- 1.1.12. Coifa em aço inox. Devendo estar conforme norma ABNT NBR 14518:2000 e regulações da vigilância sanitária.

1.2. WC de PCD (do Refeitório)

- 1.2.1. Paredes em revestimento cerâmico liso branco, com medidas não inferior a 30x30, com rejunte flexível cinza platino.
- 1.2.2. Piso com revestimento cerâmico PEI 4, cor branca, com rejunte flexível cinza platino.
- 1.2.3. Soleira em granito.
- 1.2.4. Porta interna de madeira semi-oca, com selador, e pintura esmalte sintético. Será de correr sem trilho no piso. Puxador em aço inox. Conforme NBR9050.
- 1.2.5. Janelas em alumínio e vidro tipo basculante.
- 1.2.6. Todas as janelas externas terão grade de ferro com proteção em primer antiferrugem e pintura esmalte sintético. Chumbada na parede.
- 1.2.7. Peitoril em granito.
- 1.2.8. Lavatório de louça conforme NBR9050
- 1.2.9. Torneiras em aço cromado monocomando conforme NBR9050.
- 1.2.10. Suporte e barras de apoio no vaso sanitário e lavatório conforme NBR9050.
- 1.2.11. Vaso sanitário em louça e assento conforme NBR9050.

1.2.12. Forro de gesso acartonado, com selador, emassamento e pintura PVA.

1.3. WC Masculino, WC Feminino e Lavatório (do Refeitório)

- 1.3.1. Paredes em revestimento cerâmico liso branco, com medidas não inferior a 30x30, com rejunte flexível cinza platino.
- 1.3.2. Piso com revestimento cerâmico PEI 4, cor branca, com rejunte flexível cinza platino.
- 1.3.3. Soleira em granito.
- 1.3.4. Porta interna de madeira semi-oca, com selador, e pintura esmalte sintético.
- 1.3.5. Janelas em alumínio e vidro tipo basculante.
- 1.3.6. Todas as janelas externas terão grade de ferro com proteção em primer antiferrugem e pintura esmalte sintético. Chumbada na parede.
- 1.3.7. Peitoril em granito.
- 1.3.8. Bancada em granito com cuba em louça de embutir, roda bancada em granito com h=10cm.
- 1.3.9. Torneiras em aço cromado com fechamento automático.
- 1.3.10. Vaso sanitário em louça com assento polipropileno.
- 1.3.11. Divisórias em granito polido dos dois lados.
- 1.3.12. Portas dos boxes em alumínio com veneziana e fechadura tipo Aberto/fechado
- 1.3.13. Forro de gesso acartonado, com selador, emassamento e pintura PVA.

1.4. Caixa

- 1.4.1. Paredes em pintura acrílica fosca, sobre massa corrida acrílica e selador.
- 1.4.2. Piso com revestimento cerâmico PEI 4, cor branca, com rejunte flexível cinza platino.
- 1.4.3. Soleira em granito.
- 1.4.4. Rodapé em revestimento cerâmico.
- 1.4.5. Porta interna de madeira semi-oca, com selador, e pintura esmalte sintético.
- 1.4.6. Janelas em alumínio e vidro tipo basculante.
- 1.4.7. Todas as janelas externas terão grade de ferro com proteção em primer antiferrugem e pintura esmalte sintético. Chumbada na parede.
- 1.4.8. Forro de gesso acartonado, com selador, emassamento e pintura PVA.

1.5. Copa

- 1.5.1. Paredes em revestimento cerâmico liso branco, com medidas não inferior a 30x30, com rejunte flexível cinza platino.
- 1.5.2. Piso com revestimento cerâmico PEI 4, cor branca, com rejunte flexível cinza platino.
- 1.5.3. Soleira em granito.
- 1.5.4. Porta interna de madeira semi-oca, com selador, e pintura esmalte sintético.
- 1.5.5. Janelas em alumínio e vidro tipo basculante.
- 1.5.6. Todas as janelas externas terão grade de ferro com proteção em primer antiferrugem e pintura esmalte sintético. Chumbada na parede.
- 1.5.7. Peitoril em granito.
- 1.5.8. Forro de gesso acartonado, com selador, emassamento e pintura PVA.

1.6. Sala Nutricionista

- 1.6.1. Paredes em pintura acrílica fosca, sobre massa corrida acrílica e selador.
- 1.6.2. Piso com revestimento cerâmico PEI 4, cor branca, com rejunte flexível cinza platino.
- 1.6.3. Soleira em granito.

- 1.6.4. Rodapé em revestimento cerâmico, h=10cm.
- 1.6.5. Porta interna de madeira semi-oca, com selador, e pintura esmalte sintético.
- 1.6.6. Janelas em alumínio e vidro tipo basculante.
- 1.6.7. Peitoril em granito.
- 1.6.8. Forro de gesso acartonado, com selador, emassamento e pintura PVA.

1.7. ADM

- 1.7.1. Paredes em pintura acrílica fosca, sobre massa corrida acrílica e selador.
- 1.7.2. Piso com revestimento cerâmico PEI 4, cor branca, com rejunte flexível cinza platino.
- 1.7.3. Soleira em granito.
- 1.7.4. Rodapé em revestimento cerâmico, h=10cm.
- 1.7.5. Porta interna de madeira semi-oca, com selador, e pintura esmalte sintético.
- 1.7.6. Janelas em alumínio e vidro tipo de correr.
- 1.7.7. Peitoril em granito.
- 1.7.8. Forro de gesso acartonado, com selador, emassamento e pintura PVA.

1.8. Sala dos Guardas

- 1.8.1. Paredes em pintura acrílica fosca, sobre massa corrida acrílica e selador.
- 1.8.2. Piso com revestimento cerâmico PEI 4, cor branca, com rejunte flexível cinza platino.
- 1.8.3. Soleira em granito.
- 1.8.4. Rodapé em revestimento cerâmico, h=10cm.
- 1.8.5. Porta interna de madeira semi-oca, com selador, e pintura esmalte sintético.
- 1.8.6. Janelas em alumínio e vidro tipo basculante na parede externa, e tipo correr na parede interna com filme tipo espelho no vidro.
- 1.8.7. Todas as janelas externas terão grade de ferro com proteção em primer antiferrugem e pintura esmalte sintético. Chumbada na parede.
- 1.8.8. Peitoril em granito.
- 1.8.9. Forro de gesso acartonado, com selador, emassamento e pintura PVA.

1.9. WC Sala dos Guardas

- 1.9.1. Paredes em revestimento cerâmico liso branco, com medidas não inferior a 30x30, com rejunte flexível cinza platino.
- 1.9.2. Piso com revestimento cerâmico PEI 4, cor branca, com rejunte flexível cinza platino.
- 1.9.3. Soleira em granito.
- 1.9.4. Porta interna de madeira semi-oca, com selador, e pintura esmalte sintético.
- 1.9.5. Janelas em alumínio e vidro tipo basculante.
- 1.9.6. Peitoril em granito.
- 1.9.7. Lavatório em louça sem coluna.
- 1.9.8. Filete de box em granito h=4cm.
- 1.9.9. Fechamento de box de chuveiro com porta de correr em vidro temperado e perfis de alumínio.
- 1.9.10. Chuveiro com aquecimento elétrico com três temperaturas.
- 1.9.11. Torneiras em aço cromado com fechamento automático.
- 1.9.12. Vaso sanitário em louça com assento polipropileno.
- 1.9.13. Forro de gesso acartonado, com selador, emassamento e pintura PVA.

1.10. Sala de Atendimento

- 1.10.1. Paredes em pintura acrílica fosca, sobre massa corrida acrílica e selador.
- 1.10.2. Piso com revestimento cerâmico PEI 4, cor branca, com rejunte flexível cinza platino.
- 1.10.3. Soleira em granito.
- 1.10.4. Rodapé em revestimento cerâmico, h=10cm.
- 1.10.5. Porta externa em alumínio com veneziana na parte inferior e vidro na parte superior.
- 1.10.6. Janelas em alumínio e vidro tipo correr.
- 1.10.7. Todas as janelas e portas externas terão grade de ferro com proteção em primer antiferrugem e pintura esmalte sintético. Chumbada na parede.
- 1.10.8. Peitoril em granito.
- 1.10.9. Forro de gesso acartonado, com selador, emassamento e pintura PVA.

1.11. Lavagem de pratos

- 1.11.1. Paredes em revestimento cerâmico liso branco, com medidas não inferior a 30x30, com rejunte flexível cinza platino.
- 1.11.2. Piso com revestimento cerâmico PEI 4, cor branca, com rejunte flexível cinza platino.
- 1.11.3. Soleira em granito.
- 1.11.4. Janelas em alumínio e vidro tipo basculante na parede externa, e tipo correr na parede interna.
- 1.11.5. Todas as janelas e portas externas terão grade de ferro com proteção em primer antiferrugem e pintura esmalte sintético. Chumbada na parede.
- 1.11.6. Peitoril em granito.
- 1.11.7. Balcão da janela em granito polido.
- 1.11.8. Torneiras em aço cromado bica alta, com fechamento 1/4 de volta.
- 1.11.9. Forro de gesso acartonado, com selador, emassamento e pintura PVA.

1.12. Pré-preparo de Alimentos, Preparo de Alimentos e Cocção

- 1.12.1. Paredes em revestimento cerâmico liso branco, com medidas não inferior a 30x30, com rejunte **epóxi** cor cinza platino.
- 1.12.2. Piso de alta resistência.
- 1.12.3. Soleira em granito.
- 1.12.4. Porta interna em alumínio com veneziana. Portas externas serão de alumínio com veneziana na metade inferior e vidro na metade superior. Colocação de barra antipânico.
- 1.12.5. Janelas em alumínio e vidro tipo de correr.
- 1.12.6. Todas as janelas externas terão grade de ferro com proteção em primer antiferrugem e pintura esmalte sintético. Chumbada na parede.
- 1.12.7. Peitoril em granito.
- 1.12.8. Forro de PVC com estrutura de alumínio.
- 1.12.9. Lavatório em louça sem coluna.
- 1.12.10. Bancada em aço inox, Bancada com cuba em aço inox. Conforme regulações da vigilância sanitária.
- 1.12.11. Torneiras em aço cromado bica alta, com fechamento 1/4 de volta.
- 1.12.12. Ralos de esgoto contínuos com grelha em aço inox.
- 1.12.13. Coifa em aço inox. Devendo estar conforme norma ABNT NBR 14518:2000 e regulações da vigilância sanitária.

1.13. Lavagem de Utensílios

- 1.13.1. Paredes em revestimento cerâmico liso branco, com medidas não inferior a 30x30, com rejunte **epóxi** cor cinza platino.
- 1.13.2. Piso de alta resistência.
- 1.13.3. Peitoril em granito.
- 1.13.4. Forro de gesso acartonado, com selador, emassamento e pintura PVA.
- 1.13.5. Lavatório em louça sem coluna.
- 1.13.6. Bancada em aço inox, Bancada com cuba em aço inox. Conforme regulações da vigilância sanitária.
- 1.13.7. Torneiras em aço cromado bica alta, com fechamento 1/4 de volta.
- 1.13.8. Ralos de esgoto contínuos com grelha em aço inox.
- 1.13.9. Coifa em aço inox. Devendo estar conforme norma ABNT NBR 14518:2000 e regulações da vigilância sanitária.

1.14. Pré-preparo de Proteína

- 1.14.1. Paredes em revestimento cerâmico liso branco, com medidas não inferior a 30x30, com rejunte **epóxi** cor cinza platino.
- 1.14.2. Piso de alta resistência.
- 1.14.3. Porta interna de madeira semi-oca, com selador, e pintura esmalte sintético.
- 1.14.4. Janelas em alumínio e vidro tipo de correr.
- 1.14.5. Peitoril em granito.
- 1.14.6. Forro de gesso acartonado, com selador, emassamento e pintura PVA.
- 1.14.7. Bancada em aço inox, Bancada com cuba em aço inox. Conforme regulações da vigilância sanitária.
- 1.14.8. Torneiras em aço cromado bica alta, com fechamento 1/4 de volta.
- 1.14.9. Ralos de esgoto contínuos com grelha em aço inox.

1.15. Armazenagem de Utensílios

- 1.15.1. Paredes em revestimento cerâmico liso branco, com medidas não inferior a 30x30, com rejunte **epóxi** cor cinza platino.
- 1.15.2. Piso de alta resistência.
- 1.15.3. Porta interna de madeira semi-oca, com selador, e pintura esmalte sintético.
- 1.15.4. Janelas em alumínio e vidro tipo de correr.
- 1.15.5. Todas as janelas externas terão grade de ferro com proteção em primer antiferrugem e pintura esmalte sintético. Chumbada na parede.
- 1.15.6. Peitoril em granito.
- 1.15.7. Forro de gesso acartonado, com selador, emassamento e pintura PVA.

1.16. Armazenagem de Secos

- 1.16.1. Paredes em revestimento cerâmico liso branco, com medidas não inferior a 30x30, com rejunte **epóxi** cor cinza platino.
- 1.16.2. Piso de alta resistência.
- 1.16.3. Porta interna de madeira semi-oca, com selador, e pintura esmalte sintético.
- 1.16.4. Janelas em alumínio e vidro tipo de correr.
- 1.16.5. Todas as janelas externas terão grade de ferro com proteção em primer antiferrugem e pintura esmalte sintético. Chumbada na parede.
- 1.16.6. Peitoril em granito.
- 1.16.7. Forro de gesso acartonado, com selador, emassamento e pintura PVA.

1.17. DML

- 1.17.1. Paredes em revestimento cerâmico liso branco, com medidas não inferior a 30x30, com rejunte **epóxi** cor cinza platino.
- 1.17.2. Piso de alta resistência.
- 1.17.3. Soleira em granito.
- 1.17.4. Porta interna de madeira semi-oca, com selador, e pintura esmalte sintético.
- 1.17.5. Janelas em alumínio e vidro tipo de correr.
- 1.17.6. Tanque em louça com coluna.
- 1.17.7. Torneiras em aço cromado, com fechamento 1/4 de volta.
- 1.17.8. Forro de gesso acartonado, com selador, emassamento e pintura PVA.

1.18. Recepção e Pré-higienização de Matéria Prima e Circulação

- 1.18.1. Paredes em revestimento cerâmico liso branco, com medidas não inferior a 30x30, com rejunte **epóxi** cor cinza platino.
- 1.18.2. Piso de alta resistência.
- 1.18.3. Soleira em granito.
- 1.18.4. Porta interna de madeira semi-oca, com selador, e pintura esmalte sintético.
- 1.18.5. Portas externas serão de alumínio com veneziana na metade inferior e vidro na metade superior. Colocação de barra antipânico.
- 1.18.6. Janelas em alumínio e vidro tipo de correr.
- 1.18.7. Todas as janelas e portas externas terão grade de ferro com proteção em primer antiferrugem e pintura esmalte sintético. Chumbada na parede.
- 1.18.8. Peitoril em granito.
- 1.18.9. Forro de gesso acartonado, com selador, emassamento e pintura PVA.
- 1.18.10. Bancada em aço inox, Bancada com cuba em aço inox. Conforme regulações da vigilância sanitária.
- 1.18.11. Torneiras em aço cromado bica alta, com fechamento 1/4 de volta.
- 1.18.12. Ralos de esgoto contínuos com grelha em aço inox.

1.19. WC Masculino e WC Feminino

- 1.19.1. Paredes em revestimento cerâmico liso branco, com medidas não inferior a 30x30, com rejunte flexível cinza platino.
- 1.19.2. Piso com revestimento cerâmico PEI 4, cor branca, com rejunte flexível cinza platino.
- 1.19.3. Soleira em granito.
- 1.19.4. Porta interna de madeira semi-oca, com selador, e pintura esmalte sintético.
- 1.19.5. Janelas em alumínio e vidro tipo basculante.
- 1.19.6. Peitoril em granito.
- 1.19.7. Lavatório em louça sem coluna.
- 1.19.8. Filete de box em granito h=4cm.
- 1.19.9. Fechamento de box de chuveiro com porta de correr em vidro temperado e perfis de alumínio.
- 1.19.10. Chuveiro com aquecimento elétrico com três temperaturas.
- 1.19.11. Torneiras em aço cromado com fechamento tipo automático.
- 1.19.12. Vaso sanitário em louça com assento polipropileno.
- 1.19.13. Forro de gesso acartonado, com selador, emassamento e pintura PVA.

1.20. Descanso

- 1.20.1. Paredes em pintura acrílica fosca, sobre massa corrida acrílica e selador.
- 1.20.2. Piso com revestimento cerâmico PEI 4, cor branca, com rejunte flexível cinza platino.
- 1.20.3. Soleira em granito.
- 1.20.4. Rodapé em revestimento cerâmico, h=10cm.
- 1.20.5. Porta interna de madeira semi-oca, com selador, e pintura esmalte sintético.
- 1.20.6. Janelas em alumínio e vidro tipo basculante.
- 1.20.7. Todas as janelas externas terão grade de ferro com proteção em primer antiferrugem e pintura esmalte sintético. Chumbada na parede.
- 1.20.8. Peitoril em granito.
- 1.20.9. Forro de gesso acartonado, com selador, emassamento e pintura PVA.

1.21. Circulação

- 1.21.1. Paredes em pintura acrílica fosca, sobre massa corrida acrílica e selador.
- 1.21.2. Piso de alta resistência.
- 1.21.3. Soleira em granito.
- 1.21.4. Rodapé em revestimento cerâmico, h=10cm.
- 1.21.5. Portas externas serão de alumínio e vidro.
- 1.21.6. Janelas serão de alumínio e vidro tipo de correr.
- 1.21.7. Todas as janelas e portas externas terão grade de ferro com proteção em primer antiferrugem e pintura esmalte sintético. Chumbada na parede.
- 1.21.8. Peitoril em granito.
- 1.21.9. Forro de gesso acartonado, com selador, emassamento e pintura PVA.

1.22. Área Externa

- 1.22.1. Paredes em pintura acrílica emborrachada fosca tipo Coral Sol e Chuva ou Suvinil Proteção Total ou similar, sobre massa corrida acrílica e selador.
- 1.22.2. Passeio em concreto com armadura em tela de aço, junta de dilatação a cada 2 m. Acabamento em concreto vassorado.
- 1.22.3. Cobertura em policarbonato aveolar, estrutura em alumínio.
- 1.22.4. Pintura dos muros com tinta para piso fosca.
- 1.22.5. Laje de apoio dos reservatórios com impermeabilização de manta asfáltica e proteção mecânica.

1.23. Casa de Lixo

- 1.23.1. Paredes em pintura acrílica fosca, sobre massa corrida acrílica e selador.
- 1.23.2. Piso com revestimento cerâmico PEI 4, cor branca, com rejunte flexível cinza platino.
- 1.23.3. Soleira em granito.
- 1.23.4. Rodapé em revestimento cerâmico, h=10cm.
- 1.23.5. Portas em grade de ferro com proteção em primer antiferrugem e pintura esmalte sintético. Chumbada na parede.
- 1.23.6. Cobertura em Laje de concreto armado impermeabilizada.

1.24. Casa de gás

- 1.24.1. Paredes em pintura acrílica fosca, sobre massa corrida acrílica e selador.
- 1.24.2. Piso com revestimento cerâmico PEI 4, cor branca, com rejunte flexível cinza platino.

- 1.24.3. Soleira em granito.
- 1.24.4. Aberturas em cobogo.
- 1.24.5. Rodapé em revestimento cerâmico, h=10cm.
- 1.24.6. Portas em estrutura metálica com tela de aço ou grade.
- 1.24.7. Cobertura em Laje de concreto armado impermeabilizada.



REVISÃO	00 / 00 / 00	DESCRIÇÃO
---------	--------------	-----------



PROJETO ARQUITETÔNICO

AMPLIAÇÃO DA UNIDADE PRATO POPULAR - SÃO TOMÉ

PLANTA DE LOCALIZAÇÃO

COD. PROJETO: PA_10_23	FASE DO PROJETO: PROJETO BÁSICO	REVISÃO: R-00	ESCALA: SEM ESCALA	DATA: AGO/2023
----------------------------------	---	-------------------------	------------------------------	--------------------------

PROJETO: LEANDRO JORGE ROCHA SANTOS	CAU A44231-3
---	---------------------

PROPRIETÁRIO: SEMPRE - SECRETARIA MUNICIPAL DE PROMOÇÃO SOCIAL
--

ENDEREÇO: RUA SANTA FILOMENA, SÃO TOMÉ DE PARIPE, SALVADOR - BA

01

PRANCHA:

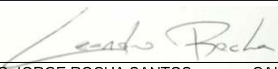
PROPRIETÁRIO

 PROJETO: LEANDRO JORGE ROCHA SANTOS CAU A44231-3

RESPONSÁVEL TÉCNICO DA EXECUÇÃO

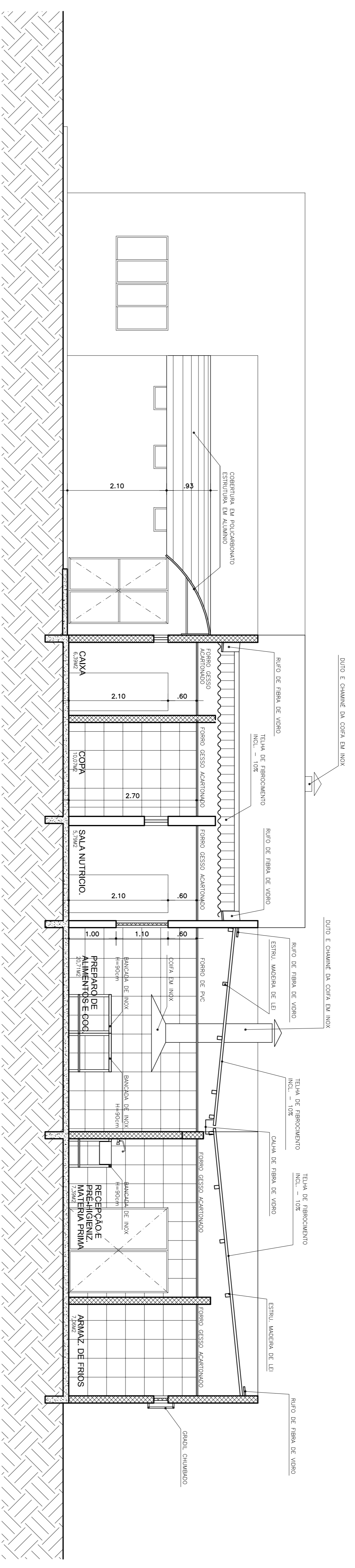
LEGENDA	
	PAREDE EXISTENTE
	PAREDE A DEMOLIR
	PAREDE DE ALVENARIA A CONSTRUIR
	FECHAMENTO A CONSTRUIR EM DRYWALL CHAPA RU



CORTE CC
ESC 1/50

FS fochoSales
arquitetura e urbanismo

PROJETO ARQUITETONICO

AMPLIÇÃO DA UNIDADE PRATO POPULAR - SÃO TOMÉ

CORTES CC			
COD PROJETO	FASE DO PROJETO	REVISÃO	ESCALA
PA_10_23	PROJETO BASICO	R-00	1/50
PROJETO	LEANDRO JORGE ROCHA-SANTOS	CAU A44231-3	DATA
PROJETO/PAIS	SEMPRE - SECRETARIA MUNICIPAL DE PROMOÇÃO SOCIAL		AGO/2023
ENDERECO	RUA SANTA FILOMENA, SÃO TOMÉ DE PARIPÉ, SALVADOR - BA		PRIMEIRA
			07

PROJETO/PAIS:

PROJETO: LEANDRO JORGE ROCHA-SANTOS CAU A44231-3

RESPONSÁVEL TÉCNICO DA EXECUÇÃO: _____

0800300044@FOCHOSALES.COM.BR | 11 99049564 | 11 99049434

LEGENDA	
	PAREDE EXISTENTE
	PAREDE A DEVOLVER
	PAREDE DE ALVENARIA A CONSTRUIR
	FECHAMENTO A CONSTRUIR EM DRYWALL CHAPA RU

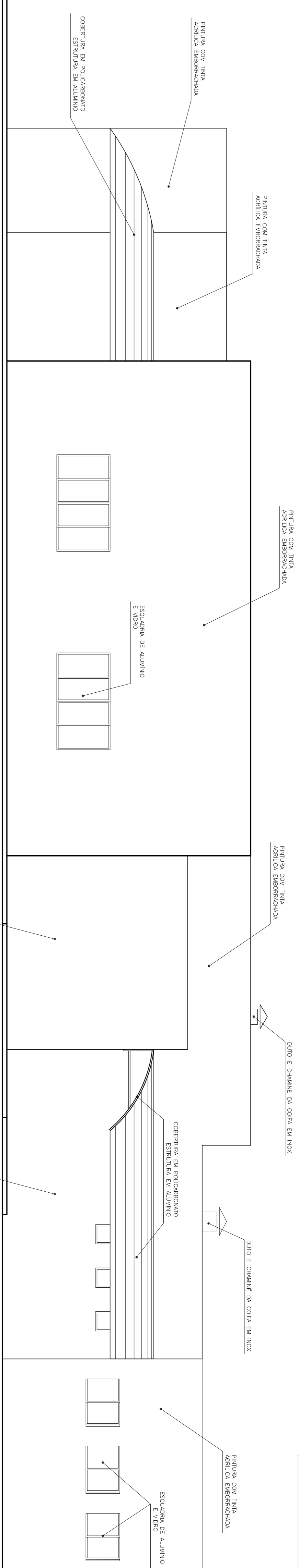

FACHADA FRONTAL

ESC 1/50

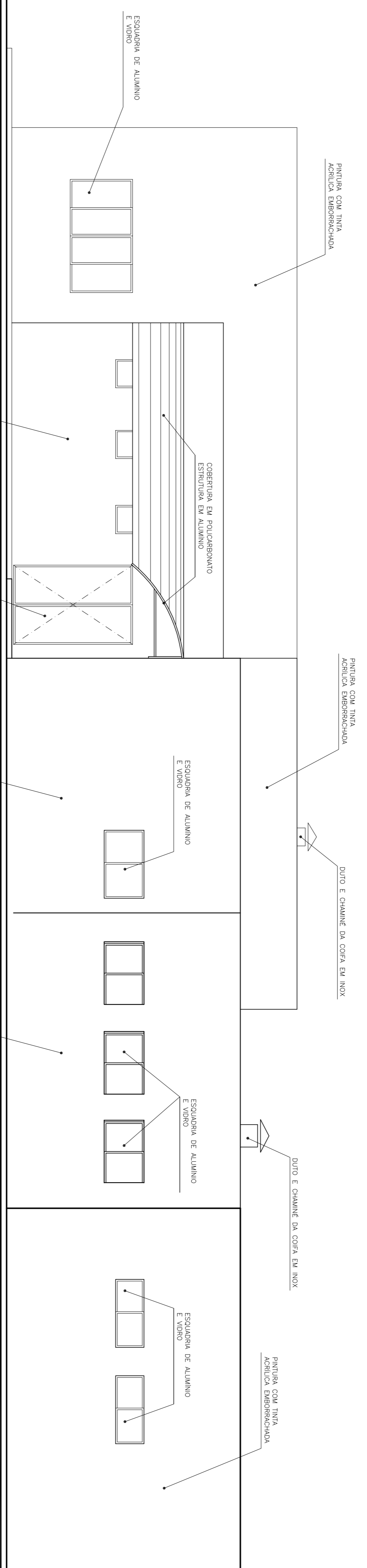

FACHADA LATERAL

ESC 1/50

REVISÃO	DATA	DESCRIÇÃO
00	00/00/00	

FS fochoSales
arquitetura e urbanismo

PROJETO ARQUITETÔNICO
AMPLIAÇÃO DA UNIDADE PRATO POPULAR - SÃO TOMÉ

FACHADAS FRONTAL E LATERAL

COD. PROJETO	FASE DO PROJETO	REVISÃO	ESCALA	DATA
PA_10_23	PROJETO BÁSICO	R-00	1/50	AGO/2023
PROJETO	LEANDRO JORGE ROCHA-SANTOS	CAU A44231-3		
PROJETO	SEMPRE - SECRETARIA MUNICIPAL DE PROMOÇÃO SOCIAL			
ENDEREÇO	RUA SANTA FILOMENA, SÃO TOMÉ DE PARIPÉ, SALVADOR - BA			

08

PROJETO: LEANDRO JORGE ROCHA-SANTOS
RESPONSÁVEL TÉCNICO DA EXECUÇÃO: CAU A44231-3



1. RESPONSÁVEL TÉCNICO

Nome Civil/Social: LEANDRO JORGE ROCHA SANTOS

Título Profissional: Arquiteto(a) e Urbanista

CPF: 968.XXX.XXX-00

Nº do Registro: 000A442313

2. DETALHES DO RRT

Nº do RRT: SI13776109I00CT001

Data de Cadastro: 04/12/2023

Data de Registro: 05/12/2023

Modalidade: RRT SIMPLES

Forma de Registro: INICIAL

Forma de Participação: INDIVIDUAL

2.1 Valor da(s) taxa(s)

Valor da(s) taxa(s): R\$115,18

Boleto nº 19308474

Pago em: 04/12/2023

3. DADOS DO SERVIÇO/CONTRATANTE

3.1 Serviço 001

Contratante: SEMPRE - SECRETARIA DE PROMOÇÃO SOCIAL, COMBATE A
POBREZA, ESPORTE E LAZER

Tipo: Órgão Público

Valor do Serviço/Honorários: R\$0,00

CPF/CNPJ: 13.XXX.XXX/0017-06

Data de Início: 03/09/2023

Data de Previsão de Término: 30/12/2023

3.1.1 Endereço da Obra/Serviço

País: Brasil

Tipo Logradouro: RUA

Logradouro: SANTA FILOMENA

Bairro: SÃO TOMÉ DE PARIPE

CEP: 40800258

Nº: SN

Complemento:

Cidade/UF: SALVADOR/BA

3.1.2 Atividade(s) Técnica(s)

Grupo: PROJETO

Atividade: 1.1.2 - Projeto arquitetônico

Quantidade: 446,52

Unidade: metro quadrado

Grupo: PROJETO

Atividade: 1.3.5 - Projeto de ventilação, exaustão e climatização

Quantidade: 446,52

Unidade: metro quadrado

Grupo: PROJETO

Atividade: 1.5.3 - Projeto de instalações prediais de gás canalizado

Quantidade: 446,52

Unidade: metro quadrado

Grupo: PROJETO

Atividade: 1.5.1 - Projeto de instalações hidrossanitárias prediais

Quantidade: 446,52

Unidade: metro quadrado

Grupo: PROJETO

Atividade: 1.5.7 - Projeto de instalações elétricas prediais de baixa tensão

Quantidade: 446,52

Unidade: metro quadrado

Grupo: PROJETO

Atividade: 1.5.2 - Projeto de instalações prediais de águas pluviais

Quantidade: 446,52

Unidade: metro quadrado

3.1.3 Tipologia

Tipologia: Público



3.1.4 Descrição da Obra/Serviço

Desenvolvimento de projetos em edifício público com cozinha industrial, refeitório. Espaços para atendimento ao público de baixa renda e situação de vulnerabilidade social.

3.1.5 Declaração de Acessibilidade

Declaro o atendimento às regras de acessibilidade previstas em legislação e em normas técnicas pertinentes para as edificações abertas ao público, de uso público ou privativas de uso coletivo, conforme § 1º do art. 56 da Lei nº 13146, de 06 de julho de 2015.

4. RRT VINCULADO POR FORMA DE REGISTRO

Nº do RRT	Contratante	Forma de Registro	Data de Registro
SI13776109I00CT001	SEMPRE - SECRETARIA DE PROMOÇÃO SOCIAL, COMBATE A POBREZA, ESPORTE E LAZER	INICIAL	04/12/2023

5. DECLARAÇÃO DE VERACIDADE

Declaro para os devidos fins de direitos e obrigações, sob as penas previstas na legislação vigente, que as informações cadastradas neste RRT são verdadeiras e de minha responsabilidade técnica e civil.

6. ASSINATURA ELETRÔNICA

Documento assinado eletronicamente por meio do SICCAU do arquiteto(a) e urbanista LEANDRO JORGE ROCHA SANTOS, registro CAU nº 000A442313, na data e hora: 04/12/2023 01:27:24, com o uso de login e de senha. O **CPF/CNPJ** está oculto visando proteger os direitos fundamentais de liberdade, privacidade e o livre desenvolvimento da personalidade da pessoa natural (**LGPD**)

A autenticidade deste RRT pode ser verificada em: <https://siccau.caubr.gov.br/app/view/sight/externo?form=Servicos>, ou via QRCode.

